Obec Píšť
Píšť .čp. 58
74718

13. 2. 2012

Žádost o informace podle zákona č. 106/1999 Sb., o svobodném přístupu k informacím, ve změní pozdějších předpisů.

V rámci žádosti o poskytnutí informací podle zákona č. 106/1999 Sb., o svobodném přístupu k informacím, ve znění pozdějších předpisů (dále jen „zákon") Vás žádám o poskytnutí následujících informací:

- Výpis všech akci na které byla přidělena dotace od roku 2003 až do současnosti, včetně akci se připravují,
- Výše uvedené zpracujte do podoby:

pořadové číslo	Projekt	stručný popis projektu včetně uvedení katastrů	poskytovatel dotace (instituce kde bylo o dotaci požádáno)	datum předložení projektu	datum přidělení dotace – schválení	výše dotace v Kč	finanční spoluúčast obce v Kč	datum ukončení projektu, pokud je projekt stále v realizaci rovněž uveďte současný stav a předpokládaný datum ukončení	výpis všech subjektů podílejících se na realizaci (od projektové přípravy až po samotnou realizaci
1.									
2.									
3.									
.....									

OBEC PÍŠŤ

O B E C P Í Š Ť, okres Opava

747 18 Píšť čp. 58

VÁŠ DOPIS ZN.:
ZE DNE: 2012-02-13
NAŠE ZN.: OÚP/154/2012

VYŘIZUJE: Skiba P.; Jarošová M.
TEL.: 595 055 944
DATUM: 2012-02-20

Informace dle zákona č. 106/1999 Sb., o svobodném přístupu k informacím, ve znění pozdějších předpisů

Na základě Vaší žádosti o informace podle zákona č. 106/1999 Sb., o svobodném přístupu k informacím, ve znění pozdějších předpisů, doručené na Obecní úřad v Píšti dne 13.02.2012 a týkající se výpisu všech akcí na které byla Obci Píšť přidělena dotace od roku 2003 až do současnosti, včetně akcí se připravujících sdělujeme, že informace, o které žádáte, Vám poskytneme za úhradu nákladů za mimořádně rozsáhlé vyhledání informací dle § 17 zákona č. 106/1999 Sb., o svobodném přístupu k informacím, stanovených vydaným Cenovým výměrem Obce Píšť č. 11/2010, platným od 01.01.2010, kterým se stanoví sazebník úhrad nákladů za poskytování informací podle výše uvedeného zákona.

Úhrada za vyhledání požadovaných informací odborným pracovníkem a náklady obecního úřadu s tím spojené činí 120,-- Kč s DPH za první hodinu. Za každou další započatou hodinu úhrada činí 144,-- Kč s DPH.

Předpokládaná doba vyhledávání Vámi požadovaných informací je 8 hodin, tj. celkem 1.128,-- Kč.

Úhrada nákladů je splatná v hotovosti do pokladny obecního úřadu. Požadované informace, jejichž poskytnutí jsou spojeny s úhradou nákladů, Vám poskytneme **ve stanovené lhůtě tj. do 10 dnů,** až po prokázání této úhrady a v souladu se zákonem č. 101/2000 Sb., o ochraně osobních údajů.

S pozdravem

OBEC PÍŠŤ
747 18 Píšť č. 58

Bc. Daniel Fichna
místostarosta obce Píšť

OBEC PÍŠŤ

O B E C P Í Š Ť, okres Opava

747 18 Píšť čp. 58

VÁŠ DOPIS ZN.:
ZE DNE: 2012-02-13
NAŠE ZN.: OÚP 154/2012
VYŘIZUJE: Skiba P.; Jarošová M.
TEL.: 595 055 944
DATUM: 2012-05-23

Sdělení Obce Píšť k Vaší žádosti o informace podle zákona č. 106/1999 Sb., o svobodném přístupu k informacím, ve znění pozdějších předpisů

Obci Píšť bylo dne 09.05.2012 doručeno Rozhodnutí Krajského úřadu Moravskoslezského kraje, odboru právního a organizačního, pod č. j. MSK 58280/2012, kterým bylo Obci Píšť přikázáno opětovně se zabývat vyřízením Vaší žádosti o informace ze dne 13.02.2012.
V souladu s tímto Rozhodnutím a zákonem č. 106/1999 Sb., o svobodném přístupu k informacím, ve znění pozdějších předpisů, Vám poskytujeme informace týkající se výpisu všech akcí, na které byla Obci Píšť přidělena dotace od roku 2003 až do současnosti, včetně připravujících se akcí. Uvedené informace jsou přílohou tohoto sdělení.

S pozdravem

OBEC PÍŠŤ
747 18 Píšť č. 58

Bc. Daniel Fichna
místostarosta obce Píšť

Přílohy: dle textu

TELEFON 595 055 231 | FAX 595 055 945 | EMAIL pist@pist.cz | IČ: 00300560 | Datová schránka: mhfbb2q

ZÍSKANÉ DOTACE OBCE PÍŠŤ

OBEC PÍŠŤ

Název projektu:	**Výstavba Základní školy Píšť, tělocvičny, stravovacího zařízení, hřiště s umělým povrchem**
Celková hodnota projektu (v CZK):	64.000.000,-- Kč
Dotace: Kč (%)	57.500.000,-- Kč (90%)
Rok realizace:	03/1995-08/1998
Zdroj financování:	MF ČR, MŠMT ČR, Obec Píšť Podpora rozvoje a obnovy mat.-techn. základny reg. školství
Popis projektu a jeho výstupů:	Výstavba nové zákl. školy v obci pro cca 300 žáků vč. tělocvičny, ús. stravování, hřiště s umělým povrchem
Zapojení žadatele do projektu:	všechny fáze (přípravná, realizační, provozní)
Kontakt na poskytovatele dotace:	MF ČR, Letenská 15, Praha

•••

Název projektu:	**Plošná plynofikace obce Píšť**
Celková hodnota projektu (v CZK):	13.500.000,-- Kč
Dotace: Kč (%)	5.400.000,-- Kč (40%)
Rok realizace:	04/1997-12/1999
Zdroj financování:	SFŽP ČR, Obec Píšť Směrnice MŽP o poskytování fin. prostředků
Popis projektu a jeho výstupů:	Vybudování plošné plynofikace v obci; kompletní rozvody STL a NTL plynovodu vč. reg. stanic
Partner:	Sdružení obcí Hlučínsko-plyn-sever
Zapojení žadatele do projektu:	všechny fáze (přípravná, realizační, provozní)
Kontakt na poskytovatele dotace:	SFŽP ČR, Kaplanova 1931/1 Praha 11

•••

Název projektu:	**Rekonstrukce cyklostezek a podpora turistického ruchu v mikroreg. Hlučínsko**
Celková hodnota projektu (v CZK):	1.993.000,-- Kč
Dotace: Kč (%)	1.694.000,-- Kč (85%)
Rok realizace:	05/2002-12/2003
Zdroj financování:	SAPARD, Sdružení obcí Hlučínska
Popis projektu a jeho výstupů:	Realizace společného záměru obcí na rekonstrukci cyklostezek v rámci Sdružení obcí Hlučínska vč. označení tras, odpočívadel, map Partner: Bolatice, Sdružení obcí Hlučínska
Zapojení žadatele do projektu:	všechny fáze (přípravná, realizační, provozní)
Kontakt na poskytovatele dotace:	MMR ČR, Staroměstské nám. 6, Praha 1

•••

Název projektu:	**Výstavba Domu s pečovatelskou službou Píšť**
Celková hodnota projektu (v CZK):	12 mil. Kč
Dotace: Kč (%)	7 mil. Kč (58%)
Rok realizace:	01/2002 – 08/2004
Zdroj financování:	SFRB ČR, Obec Píšť Program podpory výstavby domů s peč. služ.
Popis projektu a jeho výstupů:	Vybudování bytů zvláštního určení pro osoby zdravotně-těl. postižené, občany v důchodovém věku; 10 b. j. + společ. a strav. zázemí
Zapojení žadatele do projektu:	všechny fáze (přípravná, realizační, provozní)
Kontakt na poskytovatele dotace:	SFRB ČR, Dlouhá 13, Praha 1

•••

Název projektu:	**Prezentace historie a současnosti partnerských příhraničních obcí**
Celková hodnota projektu (v CZK):	381.000,-- Kč
Dotace: Kč (%)	254.000,-- Kč (66%)
Rok realizace:	2004
Zdroj financování:	Společný fond malých projektů SFMP CZ 0113-03-01-0042, partnerské obce
Popis projektu a jeho výstupů:	Realizace společného prezentačního materiálu příhraničních partnerských obcí (prez. brožur Partner: Gmina Krzyzanowice
Zapojení žadatele do projektu:	všechny fáze (přípravná, realizační, provozní)
Kontakt na poskytovatele dotace:	MMR ČR, Staroměstské nám. 6, Praha 1

•••

Název projektu:	**Zpracování PD: Odkanalizování obce a výstavba ČOV v Píšti**
Celková hodnota projektu (v CZK):	1,264 mil. Kč
Dotace: Kč (%)	0,500 mil. Kč (39,60%)
Rok realizace:	02/2005-12/2005
Zdroj financování:	Moravskoslezský kraj, Obec Píšť Příprava PD pro strukt. fondy EU a INTERREG IIIA
Popis projektu a jeho výstupů:	Projektová dokumentace ke stavebnímu povolení akce (vypracování projektové dokumentace)
Zapojení žadatele do projektu:	fáze přípravná, realizační
Kontakt na poskytovatele dotace:	KÚ MSK, 28. října 117, Ostrava

•••

Název projektu:	**Rekultivace skládky Píšť**
Celková hodnota projektu (v CZK):	4.300.000,-- Kč
Dotace: Kč (%)	1.750.000,-- Kč (40%)
Rok realizace:	09/2004-2012
Zdroj financování:	SFŽP ČR, Obec Píšť Směrnice MŽP o poskytování fin. prostředků
Popis projektu a jeho výstupů:	Rekultivace staré skládky komunálních odpadů v obci
Zapojení žadatele do projektu:	všechny fáze (přípravná, realizační, provozní)
Kontakt na poskytovatele dotace:	SFŽP ČR, Kaplanova 1931/1 Praha 11

•••

Název projektu:	**Rozšíření Domu s pečovatelskou službou Píšť**
Celková hodnota projektu (v CZK):	8,5 mil. Kč
Dotace: Kč (%)	4,8 mil. Kč (56%)
Rok realizace:	08/2004-12/2006
Zdroj financování:	MMR ČR, Obec Píšť Podpora výstavby podporovaných bytů
Popis projektu a jeho výstupů:	Další vybudování bytů zvláštního určení pro osoby zdravotně-těl. postižené, občany v důchodovém věku
Zapojení žadatele do projektu:	všechny fáze (přípravná, realizační, provozní)
Kontakt na poskytovatele dotace:	MMR ČR, Staroměstské nám. 6, Praha 1

•••

Název projektu:	**Úprava objektu Hasičské zbrojnice Píšť**
Celková hodnota projektu (v CZK):	0,610 mil. Kč
Dotace: Kč (%)	0,19 mil. Kč
Rok realizace:	03/2005-12/2005
Zdroj financování:	Moravskoslezský kraj, Obec Píšť
Popis projektu a jeho výstupů:	Stavební úpravy nevyhovujících garáží, výměna sekčních vrat apod.
Zapojení žadatele do projektu:	všechny fáze (přípravná, realizační, provozní)
Kontakt na poskytovatele dotace:	KÚ MSK, 28. října 117, Ostrava

•••

Název projektu:	**Pořízení požárního automobilu pro jednotku požární ochrany obce**
Celková hodnota projektu (v CZK):	4,664 mil. Kč
Dotace: Kč (%)	2 mil. Kč (42,88%)
Rok realizace:	2005-2007
Zdroj financování:	MV ČR – GŘ HZS ČR, Obec Píšť Program MV GŘ HZS ČR: 214210 Rozvoj a obnova mat.-techn. základny HZS
Popis projektu a jeho výstupů:	Pořízení cist.automob.stříkačky Renault Midlum 4x4 (pož. automobil CAS 24)
Zapojení žadatele do projektu:	všechny fáze (přípravná, realizační, provozní)
Kontakt na poskytovatele dotace:	MVČR–GŘ HZS ČR, Kloknerova 26, Praha 414

•••

Název projektu:	**Zpracování PD pro stavební povolení: Revitalizace Píšťského potoka - IV. etapa**
	ŽPZ/03/2005
Celková hodnota projektu (v CZK):	0,670 mil. Kč
Dotace: Kč (%)	0,290 mil. Kč
Rok realizace:	2005
Zdroj financování:	Moravskoslezský kraj, Obec Píšť
Kontakt na poskytovatele dotace:	KÚ MSK, 28. října 117, Ostrava

•••

Název projektu:	**Zřízení přístupového chodníku do místní části obce Píšť**
	RR/01/2006
Celková hodnota projektu (v CZK):	0,916 mil. Kč
Dotace: Kč (%)	0,2 mil. Kč (21,84%)
Rok realizace:	01/2006-12/2006
Zdroj financování:	Moravskoslezský kraj, Obec Píšť Program obnovy a rozvoje venkova MSK 2006
Popis projektu a jeho výstupů:	Vybudování přístup. chodníku s osvětlením, zelení, odpočívadly, měst. mobiliářem; bezbar. chodník s opěrnou zdí.
Zapojení žadatele do projektu:	v šechny fáze (přípravná, realizační, provozní)
Kontakt na poskytovatele dotace:	KÚ MSK, 28. října 117, Ostrava

•••

Název projektu:	**Zpracování PD pro stavební povolení: Informační a kulturní centrum obce Píšť**
	RR/02/2007
Celková hodnota projektu (v CZK):	1,240 mil. Kč
Dotace: Kč (%)	0,620 mil. Kč
Rok realizace:	2007
Zdroj financování:	Moravskoslezský kraj, Obec Píšť
Kontakt na poskytovatele dotace:	KÚ MSK, 28. října 117, Ostrava

•••

Název projektu:	**Rekonstrukce provozní budovy a technického zázemí obecního koupaliště v Píšti**
Celková hodnota projektu (v CZK):	1,681 mil. Kč
Dotace: Kč (%)	1,166 mil. Kč (69,40%)
Rok realizace:	03/2007-12/2008
	Podpora rozvoje SZ Čech a Moravskoslezského regionu
	Podpora investic pro rozvoj cest. ruchu
Zdroj financování:	MMR ČR, Obec Píšť
Popis projektu a jeho výstupů:	Modernizace prov.-techn. zázemí koupaliště, splnění bezp.-hyg. předpisů; celk. rekonstrukce objektu
Zapojení žadatele do projektu:	všechny fáze (přípravná, realizační, provozní)
Kontakt na poskytovatele dotace:	MMR ČR, Staroměstské nám. 6, Praha 1

Název projektu:	**Rozšíření sportovně-rekreačního areálu a modernizace koupaliště s minigolfem v Píšti**
Celková hodnota projektu (v CZK):	0,714 mil. Kč
Dotace: Kč (%)	0,300 mil. Kč (42,01%)
Rok realizace:	02/2007-12/2007
Zdroj financování:	Moravskoslezský kraj, Obec Píšť
	Program obnovy a rozvoje venkova MSK 2007
Popis projektu a jeho výstupů:	Rozšíření areálu o beach. hřiště, převlékárny, plavčíkárnu, soc. zař.; obnova minig. jamek, bezbariérové úpravy
Zapojení žadatele do projektu:	všechny fáze (přípravná, realizační, provozní)
Kontakt na poskytovatele dotace:	KÚ MSK, 28. října 117, Ostrava

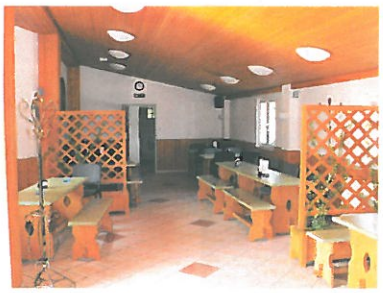

•••

Název projektu:	**Zřízení přechodu přes silnici II/466 jako prvku pasivní bezpečnosti včetně napojovacího chodníku pro pěší a osoby se sníženou schopností orientace a pohybu**
	DSH 6
Celková hodnota projektu (v CZK):	0,512 mil. Kč
Dotace: Kč (%)	0,221 mil. Kč
Rok realizace:	01/2007-12/2007
Zdroj financování:	Moravskoslezský kraj, Obec Píšť
Kontakt na poskytovatele dotace:	KÚ MSK, 28. října 117, Ostrava

•••

Název projektu:	**Zpracování projektové dokumentace pro územní rozhodnutí a stavební povolení akce: Vybudování protipovodňového poldru č. V „Svinné“**
	ŽPZ/03/2008
Celková hodnota projektu (v CZK):	0,591 mil. Kč
Dotace: Kč (%)	0,413 mil. Kč
Rok realizace:	05/2008-12/2008
Zdroj financování:	Moravskoslezský kraj, Obec Píšť
Kontakt na poskytovatele dotace:	KÚ MSK, 28. října 117, Ostrava

Název projektu:	**Modernizace spojovací místní komunikace mezi obcí Píšť a polskou obcí Boleslaw**
Celková hodnota projektu (v CZK):	8,987 mil. Kč
Dotace: Kč (%)	7,029 mil. Kč - strukt. fondy EU (75% ze ZV) 0,439 mil. Kč – MMR ČR (5% ze ZV)
Rok realizace:	09/2005-01/2008
Zdroj financování:	Fin. prostř. progr. INTERREG IIIA ČR-Polsko (strukt. fondy EU, stát. rozpočet, Obec Píšť)
Popis projektu a jeho výstupů:	Úpravy místní komunikace k hran. přechodu, zřízení odděleného chodníku pro pěší a cyklisty; zpevněná komunikace s výhybnami, odvodnění
Partner:	Gmina Krzyzanowice
Zapojení žadatele do projektu:	všechny fáze (přípravná, realizační, provozní)
Kontakt na poskytovatele dotace:	MMR ČR, Staroměstské nám. 6, Praha 1

Původní stav:

Nový stav po modernizaci:

•••

Název projektu:	**Odkanalizování obce a výstavba ČOV v Píšti** Program na zvýšení absorpční kapacity obcí a měst do10 tis. obyvatel **RRC/02/2009**
Celková hodnota projektu (v CZK):	7,000 mil. Kč
Dotace: Kč	7,000 mil. Kč
Zdroj financování:	Moravskoslezský kraj, Obec Píšť
Kontakt na poskytovatele dotace:	KÚ MSK, 28. října 117, Ostrava

•••

Název projektu:	**Výsadba tradičních lip v liniové a skupinové výsadbě v obci Píšť.**
Celková hodnota projektu (v CZK):	181 tis. Kč
Dotace: Kč	138 tis. Kč
Rok realizace:	04/2009-12/2009
Zdroj financování:	Agentura ochrany přírody a krajiny ČR, Obec Píšť
Popis projektu a jeho výstupů:	Obnova liniového krajinného prvku (lipové aleje) podél účelové obecní komunikace a skupinová výsadba nelesní zeleně na obecních pozemcích v ochranném pásmu vodního zdroje pitné vody.
Zapojení žadatele do projektu:	všechny fáze (přípravná, realizační, provozní)
Kontakt na poskytovatele dotace:	Agentura ochrany přírody a krajiny ČR, středisko Ostrava, Trocnovská 2, 702 00 Ostrava-Přívoz

•••

Název projektu:	**Rekonstrukce Mateřské školy Píšť – odstranění havarijního stavu objektu a obnova mateřského centra**
Celková hodnota projektu (v CZK):	9,031 mil. Kč
Dotace: Kč (%)	8,353 mil Kč (92.5%)
Rok realizace:	09/2008-10/2009
Zdroj financování:	Regionálni operační program (ROP), Obec Píšť Rozvoj venkova; Školství a volnočasové aktivity
Popis projektu a jeho výstupů:	Kompletní rekonstrukce objektu MŠ čp. 200
Zapojení žadatele do projektu:	všechny fáze (přípravná, realizační, provozní)
Kontakt na poskytovatele dotace:	Regionální rada regionu soudržnosti Moravskoslezsko Hrabákova 1/1861, 702 00 Ostrava – Moravská Ostrava

•••

Název projektu:	**Humanizace přechodu přes silnici III/4695 vč. zřízení berbar. napoj. chodníku, zvyšující pas. bezp. pěších a osob se sníž. schopn. pohybu a orientace)** **DSH 8**
Celková hodnota projektu (v CZK):	0,678 mil. Kč
Dotace: Kč (%)	0,326 mil. Kč
Rok realizace:	07/2009-11/2010
Popis projektu a jeho výstupů:	Zmodernizování a zhumanitnění přechodu pro chodce ve smyslu rozšíření stávajícího prvku pasivní bezpečnosti na pozemní komunikaci tj. frekventované sil. III/4695 (průtah obcí Píšť od křižovatky u kostela ve směru na Hlučín (ulice Hlučínská)
Zdroj financování:	Moravskoslezský kraj, Obec Píšť
Kontakt na poskytovatele dotace:	KÚ MSK, 28. října 117, Ostrava

•••

Název projektu:	**Zpracování PD: Revitalizace opuštěného území bývalého zemědělsko-hospodářského areálu v Píšti** **RRC/03/2009**
Celková hodnota projektu (v CZK):	0,523 mil. Kč
Dotace: Kč (%)	0,366 mil. Kč
Rok realizace:	01/2009-08/2009
Zdroj financování:	Moravskoslezský kraj, Obec Píšť
Kontakt na poskytovatele dotace:	KÚ MSK, 28. října 117, Ostrava

Název projektu:	**Revitalizace opuštěného území bývalého zemědělsko-hospodářského areálu v Píšti**
Celková hodnota projektu (v CZK):	5,5 mil.Kč
Dotace: Kč (%)	4,6 mil. Kč (92,5%)
Rok realizace:	04/2010-05/2010
Zdroj financování:	Regionální operační program (ROP), Obec Píšť
Popis projektu a jeho výstupů:	Předmětem projektu je demolice bývalého zemědělsko-hospodářského areálu (hospodářské stavby, haly, sklady, aj.), vč. tech. zázemí a skladu maziv, hnojiv a stanice pohonných hmot, následně bude plocha zarovnána a zatravněna. Opuštěné území se nachází v intravilánu obce Píšť (okres Opava, kat. území obce Píšť), pozemky parc. č. 856/1, 856/2, 856/3, 856/4, 856/5, 856/6, budovy na pozemcích parc. č. 856/2, 856/3, 856/4, 856/5. Jedna z budov s čp. 199, nacházející se na pozemku p.č. 856/5 bude z důvodu dobré statiky a zánovní střešní krytiny ponechána, budova zaujímá celou plochu parcely čp. 856/5, která tedy rovněž nebude předmětem projektu. Po pořízení areálu Obec Píšť zjistila existenci černé stavby o zastavěné ploše 62 m^2 (přístavek - hyg. zařízení u budovy č.p. 199), která bude odstraněna sice během realizace projektu, ale na vlastní náklady obce - tyto náklady budou zařazeny do nezpůsobilých výdajů projektu. Revitalizovaná plocha bude v budoucnu využita k vybudování parkoviště.
Zapojení žadatele do projektu:	všechny fáze (přípravná, realizační, provozní)
Kontakt na poskytovatele dotace:	Regionální rada regionu soudržnosti Moravskoslezsko Hrabákova 1/1861, 702 00 Ostrava – Moravská Ostrava
Rozpočet projektu:	4,6 mil. Kč bez DPH

Název projektu:	**Zpracování PD k územnímu a stavebnímu řízení: Rekonstrukce budovy technického zázemí a šaten včetně rozšíření objektu s novým využitím pro oddílovou činnost TJ SLAVIA** **RRK/02/2008**
Celková hodnota projektu (v CZK):	0,808 mil. Kč
Dotace: Kč (%)	0,404 mil. Kč
Rok realizace:	2008
Zdroj financování:	Moravskoslezský kraj, Obec Píšť
Kontakt na poskytovatele dotace:	KÚ MSK, 28. října 117, Ostrava

Název projektu:	**Rekonstrukce budovy technického zázemí a šaten TJ Slavia Píšť**
Celková hodnota projektu (v CZK):	9,9 mil. Kč
Dotace: Kč (%)	8,4 mil. Kč (92,5%)
Rok realizace:	08/2010-06/2011
Zdroj financování:	Regionální operační program (ROP), Obec Píšť
Popis projektu a jeho výstupů:	Investiční varianta projektu spočívá v rekonstrukci a rozšíření technického zázemí TJ Slavia Píšť – přístavbou a nástavbou; bude se skládat ze dvou přízemních hmot, které budou kryty ocelovou střešní konstrukcí. Ve východní části bude situována klubovna, místnost hospodáře, šatna rozhodčích, toalety vč. toalet pro ZTP a drobný provoz rychlého občerstvení (z tepelného zdiva) ve vazbě na kryté venkovní posezení. V západní části objektu jsou navrženy čtyři šanty sportovců se sprchami. Nad objektem se v úrovni 2. NP nachází kryté hlediště pro cca 120 diváků. Přístup je navržen z východu krytým venkovním schodištěm mezi objekty a nekrytým požárním schodištěm podél západní strany. Zpevněná pochůzí plocha přiléhající k východní straně objektu s posezením bude částečně krytá obdobnou střešní konstrukcí jako hlediště.
Zapojení žadatele do projektu:	všechny fáze (přípravná, realizační, provozní)
Kontakt na poskytovatele dotace:	Regionální rada regionu soudržnosti Moravskoslezsko Hrabákova 1/1861, 702 00 Ostrava – Moravská Ostrava

Investice do vaší budoucnosti
Evropská unie
PODPOROVÁNO Z EVROPSKÉHO FONDU PRO REGIONÁLNÍ ROZVOJ

ROP Moravskoslezsko

Název projektu:	**Výstavba naučné stezky Píšť-přírodní památka Hranečník včetně prezentace hnízdišť kolonie volavky popelavé (Ardea cinerea)**
	ŽPZ/01/2010
Celková hodnota projektu (v CZK):	0,399 mil. Kč
Dotace: Kč (%)	0,200 mil. Kč
Rok realizace:	08/2010-12/2010
Zdroj financování:	Moravskoslezský kraj, Obec Píšť
Kontakt na poskytovatele dotace:	KÚ MSK, 28. října 117, Ostrava

•••

Název projektu:	**Spojení příhraničních obcí Píšť (CZ) - Boleslaw (PL) v rámcích zlepšení komunikační přístupnosti prostoru pohraničí**
Celková hodnota projektu (v EUR):	53,188 tis. EUR
Dotace: Kč (%)	45,21 tis. EUR - ERDF (85% ze ZV) 2,66 tis. EUR - MMR ČR (5% ze ZV)
Rok realizace:	10/208-08/2010
Zdroj financování:	Operační program příhraniční spolupráce (strukt. fondy EU, stát. rozpočet, Obec Píšť)
Popis projektu a jeho výstupů:	Výsadba lipové aleje (172 ks stromů - v délce cca 1600 bm) podél komunikace parc. č. 3224 v k. ú. Píšť; dostavba spojovacího chodníku v délce cca 250 bm, osazení městského mobiliáře
Vedoucí Partner projektu:	Gmina Krzyzanowice
Zapojení žadatele do projektu:	všechny fáze (přípravná, realizační, provozní)
Kontakt na poskytovatele dotace:	MMR ČR, Staroměstské nám. 6, Praha 1 Centrum pro regionální rozvoj ČR, 28. října 165, 702 00 Ostrava

•••

Název projektu:	**Zpracování PD: Demolice objektů brownfields v centru obce Píšť** **RRC/04/2010**
Celková hodnota projektu (v CZK):	0,356 mil. Kč
Dotace: Kč (%)	0,238 mil. Kč
Rok realizace:	03/2010-03/2011
Popis projektu a jeho výstupů:	Zpracování projektové dokumentace pro stavební povolení (odstranění) stavby
Zdroj financování:	Moravskoslezský kraj, Obec Píšť
Kontakt na poskytovatele dotace:	KÚ MSK, 28. října 117, Ostrava

Název projektu:	**Demolice objektů brownfields v centru obce Píšť**
Celková hodnota projektu (v CZK):	2,5 mil. Kč
Dotace: Kč (%)	2,13 mil. Kč (85%)
Rok realizace:	03/2011-07/2012
Zdroj financování:	Regionální operační program (ROP), Obec Píšť
Popis projektu a jeho výstupů:	Demolice dvou zchátralých budov (hospodářský objekt - sklad volně ložených hnojiv; technické zázemí). Dotčené budovy stojí přímo v centru obce, sousedí s obecním úřadem a z druhé strany se zdravotním střediskem. Naproti těmto budovám jsou vystavěny domy občanů. V dosahu cca 100 m se nachází nejvýznamnější památky obce.
Kontakt na poskytovatele dotace:	Regionální rada regionu soudržnosti Moravskoslezsko Na Jízdárně 2824/2, 702 00 Ostrava – Moravská Ostrava

•••

Název projektu:	**Územní plán obce Píšť** **Integrovaný operační program**
Celková hodnota projektu (v CZK):	0,576 mil. Kč
Dotace: Kč (%)	0,000 mil. Kč
Rok realizace:	2011
Popis projektu a jeho výstupů:	Zpracování „Konceptu" a „Návrhu" Územního plánu obce Píšť
Zdroj financování:	MMR ČR, Obec Píšť
Kontakt na poskytovatele dotace:	MMR ČR, Staroměstské nám. 6, Praha 1

•••

Název projektu:	**Rekonstrukce stávajícího parkoviště s veřejným osvětlením v rámci obnovy areálu koupaliště s minigolfem v Píšti** **RRC/01/2010**
Celková hodnota projektu (v CZK):	1,635 mil. Kč
Dotace: Kč (%)	0,600 mil. Kč
Rok realizace:	04/2010-12/2010
Popis projektu a jeho výstupů:	Rekonstrukce stávajícího parkoviště - obnova stávajícího prvku venkovské infrastruktury před sportovně-rekreačním areálem (SRA); pokládka děšťové kanalizace, pokládka elektroinstalace pro osvětlení plochy parkoviště, vyrovnávka původního terénu, pokládka silničních obrubníků, pokládka zámkové dlažby a pokládka živičného povrchu, instalace sloupů se svítidly veřejného osvětlení, výsadba doprovodné zeleně, osazení dopravního značení - vytvořeno 66 parkovacích míst vč. 3 stání pro ZTP.
Zdroj financování:	Moravskoslezský kraj, Obec Píšť
Kontakt na poskytovatele dotace:	KÚ MSK, 28. října 117, Ostrava

•••

Název projektu:	**Vybudování dětského hřiště v areálu mateřské školy a obnoveného mateřského centra v Píšti** **Podpora obnovy a rozvoje venkova 117D815**
Celková hodnota projektu (v CZK):	0,641 mil. Kč
Dotace: Kč (%)	0,400 mil. Kč
Rok realizace:	09/2011-06/2012
Popis projektu a jeho výstupů:	V součinnosti učitelek mateřské školy ve spolupráci s dětmi mateřské školy a za zapojení občanského sdružení „Klub maminek s dětmi Píšť", které vyvíjí činnost mateřského centra v budově místní mateřské školy bude vybudováno víceúčelové dětské hřiště pro věkovou skupinu dětí od 2 do 6 let jako volnočasové zařízení se zaměřením na zdravý pohyb dětí v bezpečnem prostoru uzavřeného venkovního areálu školy
Zdroj financování:	MMR ČR, Obec Píšť
Kontakt na poskytovatele dotace:	MMR ČR, Staroměstské nám. 6, Praha 1

•••

Název projektu:	**Zpracování PD: Rekonstrukce úpravny pitné vody a zřízení hlubinného vrtu HV3 pro zásobování obyvatel obce Píšť** **RRC/02/2011**
Celková hodnota projektu (v CZK):	0,458 mil. Kč
Dotace: Kč (%)	0,319 mil. Kč (69,65%)
Rok realizace:	07/2011-06/2012
Popis projektu a jeho výstupů:	Vypracování projektové dokumentace Rekonstrukce úpravny pitné vody a zřízení hlubinného vrtu HV 3 pro zásobování obyvatel obce Píšť v k. ú. obce Píšť. (Průzkumné hydrogeologické práce a rozbory; dokumentace pro územní rozhodnutí a stavební povolení)
Zdroj financování:	Moravskoslezský kraj, Obec Píšť
kontakt na poskytovatele dotace:	KÚ MSK, 28. října 117, Ostrava

•••

Název projektu:	**Odkanalizování obce a výstavba ČOV v Píšti**
Celková hodnota projektu (v CZK):	182.869.627,-- Kč
Dotace: Kč (%)	144.355.455,-- Kč (78,94 %)
Dotace z FS:	136.335.708,-- Kč
Dotace ze SFŽP:	8.019.747,-- Kč
Rok realizace:	04/2008-04/2015
Popis projektu a jeho výstupů:	Výstavba oddílné splaškové tlakové kanalizace a čistírny odpadních vod v obci Píšť
Zdroj financování:	Operační program životní prostředí 2007-2013, Obec Píšť
Kontakt na poskytovatele dotace:	SFŽP ČR, Olbrachtova 2006/9 , 140 00 Praha 4

PŘIPRAVOVANÉ PROJEKTY OBCE PÍŠŤ

Název projektu:	**Zlepšení energetického standardu budov základní školy Píšť**
Popis projektu a jeho výstupů:	Předmětem projektu jsou stavební úpravy související se zateplením vnějšího pláště budovy a výměnou oken a dveří na pěti pavilonech (A-E) Základní školy Píšť, 747 18 Píšť 530
Zdroj financování:	Operační program Životní prostředí, Obec Píšť
Kontakt na poskytovatele dotace:	SFŽP ČR, Olbrachtova 2006/9 , 140 00 Praha 4

Název projektu:	**Rekonstrukce návsi obce Píšť jako víceúčelového veřejného prostranství**
	RRC/01/2012
Popis projektu a jeho výstupů:	Cílem projektu je rekonstruovat stávající prvek infrastruktury venkova v centrální části obce (náves obce Píšť). Organizačně zpřehlednit plochu a vymezit její jednotlivé funkce (klidovou, pojezd vozidel, pohyb pěších, parkování vozidel
Zdroj financování:	Moravskoslezský kraj, Obec Píšť
kontakt na poskytovatele dotace:	KÚ MSK, 28. října 117, Ostrava